

Bidet-Einhandbatterie mit Ablaufgarnitur - Chrom

SERIENSPEZIFISC

33 600 670 Produktversion von 10.05.2021 bis 11.05.2021



- Ausladung 130 mm
- starrer Auslauf
- Kugelgelenk 30° schwenkbar
- rechteckiger luftangereicherter Strahl
- Armaturenhöhe 188 mm
- Höhe bis Luftsprudler 77 mm
- Bohrungsdurchmesser 35 mm
- 2x Druckschlauch M 10 x 1 eingeschraubt, dichtheitsgeprüft
- Durchfluss max. 7 l/min

	Chrom	33 600 670-00
	Platin gebürstet	33 600 670-06
	Platin	33 600 670-08
	Dark Brass matt	33 600 670-16
	Dark Bronze matt	33 600 670-17
	Messing gebürstet (23kt Gold)	33 600 670-28
	Chrom gebürstet	33 600 670-93
	Dark Platinum gebürstet	33 600 670-99

mm [inches]

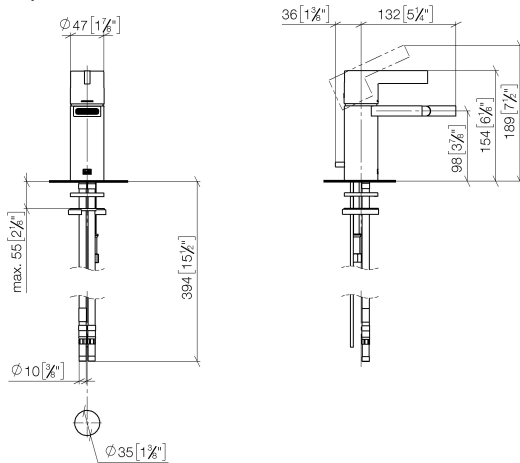

Durchflussdiagramm

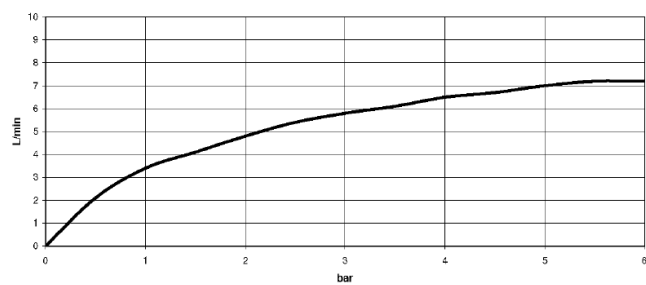

Wurfweitendiagramm

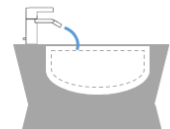
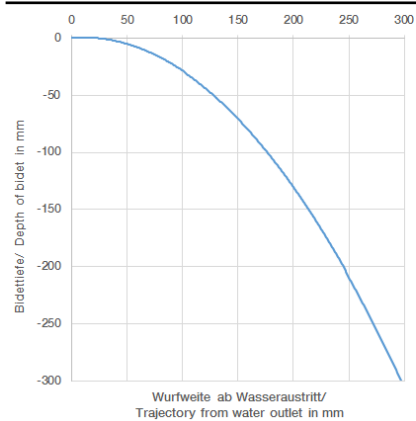

Codes & Standards

DIN 4109

ISO 3822

Ü-Zeichen



Bidet-Einhandbatterie mit Ablaufgarnitur - Chrom

SERIENSPEZIFISC

33 600 670 Produktversion von 10.05.2021 bis 11.05.2021

Zertifikate

LGA_19

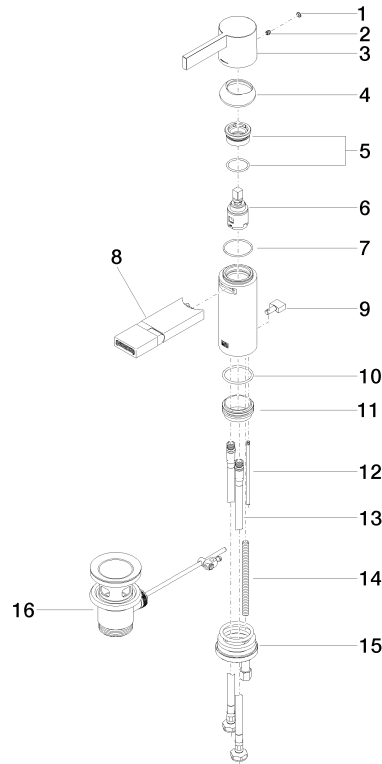

Ersatzteilstückliste

Nr.	Artikelnummer	Benennung	Verbaumenge	Lieferzeit
9	09 20 67 002-00	Zugknopf 26 x 15 x 7 mm - Chrom	1,00	10
14	09 31 11 012 90	Befestigung Gewindebolzen M8 x110 mm -	1,00	2
16	90 11 01 001 00-00	Ablaufgarnitur - Chrom	1,00	10
8	90 28 22 246 00-00	Zubehör - Chrom	1,00	10
12	09 31 09 080-00	Zugstange für Ablaufgarnitur Ø 4 x 400 mm - Chrom	1,00	10
10	09 14 10 119 90	O-Ring EPDM 70 33,0 x 2,5 mm -	1,00	2
1	90 31 20 087 00-00	Abdeckung Ø 7 x 2,1 mm - Chrom	1,00	10
13	04 30 04 104 00 90	Druckschlauch M10x1 x 3/8" x 420 mm -	2,00	2
2	90 31 11 030 00 90	Befestigung Gewindestift mit Innensechskant mit Ringschneide M5 x 5 mm -	1,00	2
6	90 15 05 042 00 90	Kartusche Ø 25 x 52 mm -	1,00	2
7	09 14 10 102 90	O-Ring 33,05 x 1,78 mm -	1,00	2
5	90 23 10 066 00 90	Befestigung Mutter 32 x 15,5 x 32 mm -	1,00	2
4	09 28 30 019-00	Haube Ø 44 x 13,5 mm - Chrom	1,00	10
11	09 28 10 109-07	Ring Ø 38,8 x 17 mm - roh vernickelt	1,00	30
15	04 30 11 085 88 90	Befestigung mit O-Ring Ø34 x 4 mm mit Distanzhülse Ø 52 x 1,5 mm -	1,00	2
3	09 20 67 003-00	Griff Hebel 47,5 x 46 x 117 mm - Chrom	1,00	10