







33 200 671 Produktversion ab 01.04.2024



- Ausladung 190 mm
- rechteckiger Normalstrahl
- automatische Umstellung Wanne/Brause
- Brauseabgang 3/8"
- Schubrosetten Ø 60 mm
- Anschluss 1/2"
- Stichmaß 150 mm ± 15 mm
- Durchfluss max. 16,7 l/min bei 3 bar Fließdruck

Eigensicher gegen Rückfließen.

|   |                         |               |
|---|-------------------------|---------------|
|  | Chrom                   | 33 200 671-00 |
|  | Platin gebürstet        | 33 200 671-06 |
|  | Dark Chrome             | 33 200 671-19 |
|  | Light Gold gebürstet    | 33 200 671-27 |
|  | Schwarz matt            | 33 200 671-33 |
|  | Chrom gebürstet         | 33 200 671-93 |
|  | Dark Platinum gebürstet | 33 200 671-99 |

mm [inches]

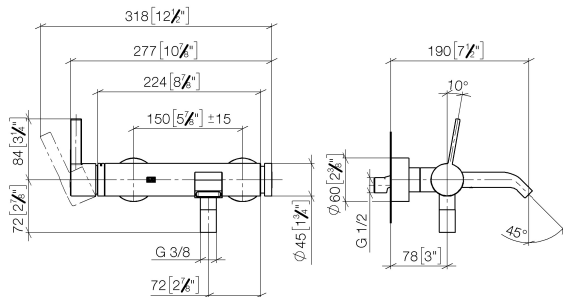

## Durchflussdiagramm

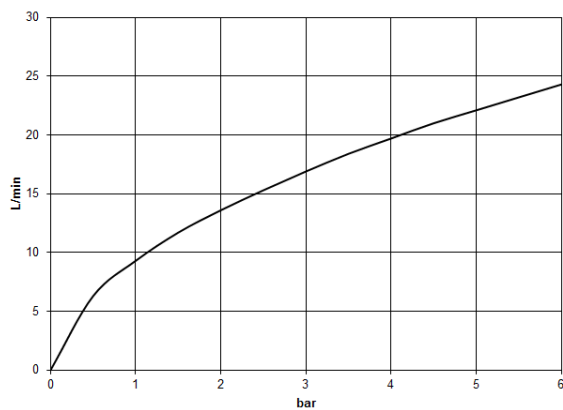

## Codes & Standards

DIN 4109

ISO 3822

Scottish Water  
Byelaws

UK Water Supply  
Regulations

## Ü-Zeichen



## IMO Wannen-Einhandbatterie für Wandmontage ohne Garnitur - Chrom

---

IMO

33 200 671 Produktversion ab 01.04.2024

### Zertifikate

---

LGA\_38

WRAS\_250102

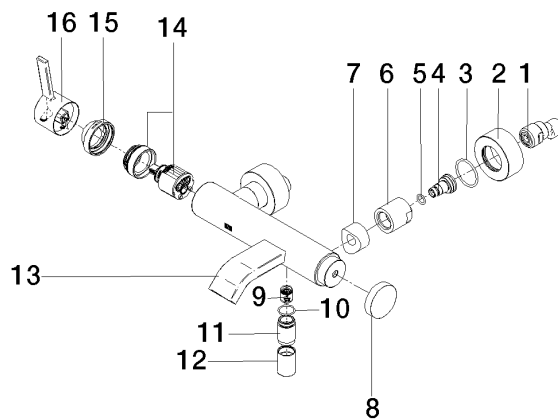

## Ersatzteilstückliste

| Nr. | Artikelnummer      | Benennung   | Verbaumenge | Lieferzeit |
|-----|--------------------|---|-------------|------------|
| 2   | 09 27 62 004-00    | Rosette Ø 60 x 25 mm - Chrom  | 2,00        | 10         |
| 7   | 09 18 40 059-00    | Anschluss Distanzstück Ø 33 x 23 mm - Chrom                                   | 2,00        | 10         |
| 8   | 09 20 62 031-00    | Zugknopf Ø 45 x 10 mm - Chrom   | 1,00        | 10         |
| 5   | 09 14 10 008 90    | O-Ring 10,0 x 2,0 mm -  | 2,00        | 2          |
| 15  | 09 28 30 032-00    | Haube Ø 45 x 22,7 mm - Chrom  | 1,00        | 10         |
| 1   | 04 11 04 030 00 90 | S-Anschluss mit Schalldämpfer und Dichtung 1 Paar G1/2 x G3/4 -               | 1,00        | 2          |
| 13  | 90 11 06 228 00-00 | Auslauf 38 x 97,2 x 35,4 mm - Chrom   | 1,00        | 10         |
| 4   | 09 29 05 005 20 90 | Nippel  | 2,00        | 60         |
| 9   | 90 23 01 141 00 90 | Rückflussverhinderer -  | 1,00        | 2          |
| 3   | 09 14 10 119 90    | O-Ring EPDM 70 33,0 x 2,5 mm -  | 2,00        | 2          |
| 6   | 09 23 10 048-00    | Befestigung Ø 33 x 34 mm - Chrom  | 2,00        | 10         |
| 10  | 90 14 10 032 00 90 | O-Ring 18,1 x 1,6 mm -  | 1,00        | 2          |
| 16  | 90 20 67 020 00-00 | Hebel EHM - Chrom   | 1,00        | 10         |
| 12  | 90 21 02 069 00-00 | Haube / Hülse - Chrom   | 1,00        | 10         |
| 14  | 90 15 05 046 01 90 | EHM Kartusche mit Kartuscheneinsatz , Drehmomentschlüssel Ø 35 mm x 58,6 mm - | 1,00        | 2          |
| 11  | 09 24 03 115 20-00 | Nippel Ø 22 x 33 mm - Chrom   | 1,00        | 10         |